

Name: \_\_\_\_\_

Date: \_\_\_\_\_

**Word Match Quiz for Category: asking\_directions\_1**

Fill each blank with the matching word that corresponds to it from up top.

Words to Match: *cerca - cinco - luz de giro - él/ella sale - cuadra - la casa - el restaurante - buscar - la dirección - el cruce - el derecho de paso - la ciudad - la carretera - estar - la compañía de ferrocarril - poder - el zócalo - girar - el carro - de aquí - larga distancia - el atajo - ¿dónde? - la tienda libre de impuestos - tengo sed - decir - llegar - la estación - llevar - perderse - izquierda - ¿adónde?*

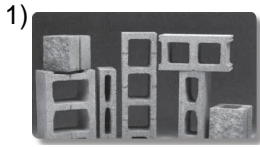

block

\_\_\_\_\_

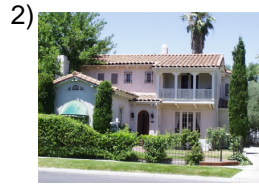

house

\_\_\_\_\_



restaurant

\_\_\_\_\_

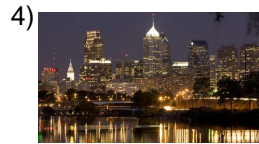

city

\_\_\_\_\_



road, highway

\_\_\_\_\_

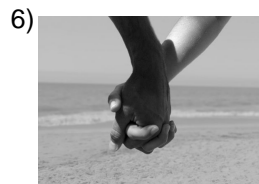

to be

\_\_\_\_\_



to be able

\_\_\_\_\_

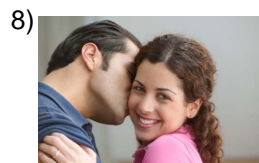

main square

\_\_\_\_\_

Name: \_\_\_\_\_

Date: \_\_\_\_\_

**(continued) Word Match Quiz for Category: asking\_directions\_1**

Fill each blank with the matching word that corresponds to it from up top.

Words to Match: *cerca - cinco - luz de giro - él/ella sale - cuadra - la casa - el restaurante - buscar - la dirección - el cruce - el derecho de paso - la ciudad - la carretera - estar - la compañía de ferrocarril - poder - el zócalo - girar - el carro - de aquí - larga distancia - el atajo - ¿dónde? - la tienda libre de impuestos - tengo sed - decir - llegar - la estación - llevar - perderse - izquierda - ¿adónde?*



from here

\_\_\_\_\_



car

\_\_\_\_\_

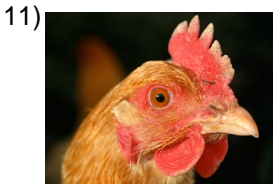

close, near

\_\_\_\_\_

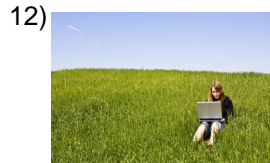

shortcut

\_\_\_\_\_

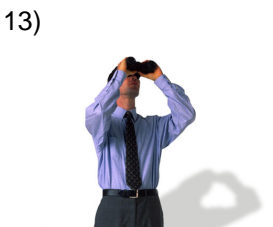

to look for, to search

\_\_\_\_\_



railway company

\_\_\_\_\_



intersection

\_\_\_\_\_



to turn

\_\_\_\_\_

Name: \_\_\_\_\_

Date: \_\_\_\_\_

**(continued) Word Match Quiz for Category: asking\_directions\_1**

Fill each blank with the matching word that corresponds to it from up top.

Words to Match: cerca - cinco - luz de giro - él/ella sale - cuadra - la casa - el restaurante - buscar - la dirección - el cruce - el derecho de paso - la ciudad - la carretera - estar - la compañía de ferrocarril - poder - el zócalo - girar - el carro - de aquí - larga distancia - el atajo - ¿dónde? - la tienda libre de impuestos - tengo sed - decir - llegar - la estación - llevar - perderse - izquierda - ¿adónde?

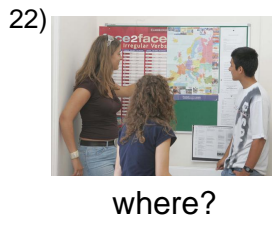
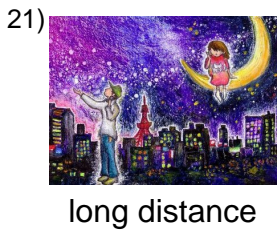
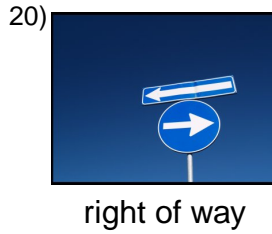
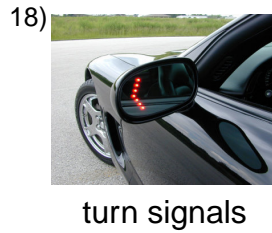
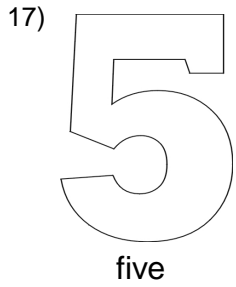

**(continued) Word Match Quiz for Category: asking\_directions\_1**

Fill each blank with the matching word that corresponds to it from up top.

Words to Match: *cerca - cinco - luz de giro - él/ella sale - cuadra - la casa - el restaurante - buscar - la dirección - el cruce - el derecho de paso - la ciudad - la carretera - estar - la compañía de ferrocarril - poder - el zócalo - girar - el carro - de aquí - larga distancia - el atajo - ¿dónde? - la tienda libre de impuestos - tengo sed - decir - llegar - la estación - llevar - perderse - izquierda - ¿adónde?*



season, bus or train station



I'm thirsty



to get lost



to where?

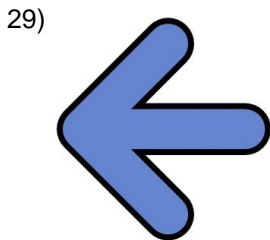

left



to take, to carry, to wear



to arrive



to say

Name: \_\_\_\_\_

Date: \_\_\_\_\_

### **Answer Key for Worksheet fd7df**

#### *Word Match Quiz starting on page 1*

1 = cuadra , 2 = la casa , 3 = el restaurante , 4 = la ciudad , 5 = la carretera , 6 = estar , 7 = poder , 8 = el zócalo , 9 = de aquí , 10 = el carro , 11 = cerca , 12 = el atajo , 13 = buscar , 14 = la compañía de ferrocarril , 15 = el cruce , 16 = girar , 17 = cinco , 18 = luz de giro , 19 = la dirección , 20 = el derecho de paso , 21 = larga distancia , 22 = ¿dónde? , 23 = él/ella sale , 24 = la tienda libre de impuestos , 25 = la estación , 26 = tengo sed , 27 = perderse , 28 = ¿adónde? , 29 = izquierda , 30 = llevar , 31 = llegar , 32 = decir